STUDIO CARRÉ
Lavabo de sobrecubierta
CERAMICA PORCELANIZADA

STUDIO CARRÉ - Lavabo de sobrecubierta

•Disponible con perforaciones de monomando y 8"
•Rebosadero posterior

Dimensiones
415 X 415 X 121mm
16-3/8" X 16-3/8" X 4-3/4"

Códigos
- Lavabo Monomando 0642001
- Lavabo 8" 0642008

Color Disponible: .020 Blanco

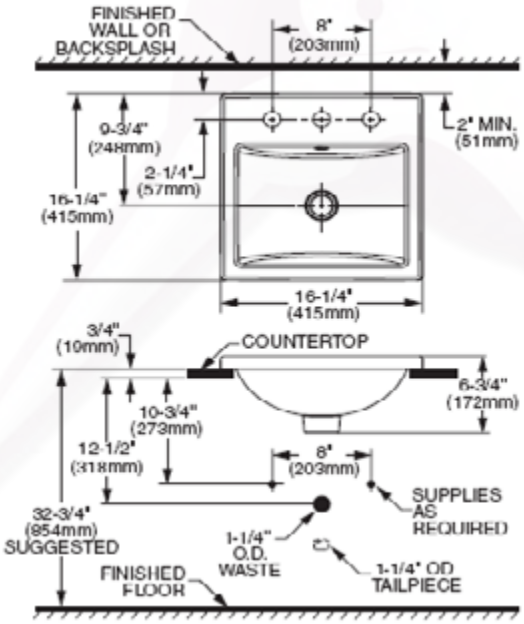

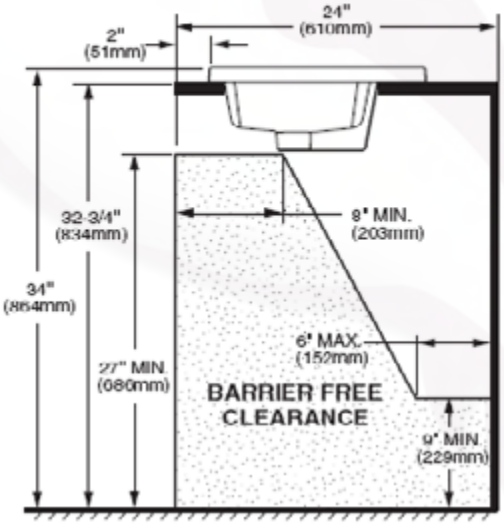

Notas:
Accesorios no incluidos
Deben ser ordenados por separado
Lea instructivo antes de instalar
*Consultar sección de accesorios para modelos disponibles

Importante:
Dimensiones nominales, pueden variar dentro un rango de tolerancia.
Estas medidas están sujetas a cambio o cancelación.
No se asume responsabilidad de fichas no vigentes.

Revisión Enero 2015

Tel.8375.0992/93, 8372.3713/14/15
Prol.Ruiz Cortines #307 Pte. Col.Paseo de Cumbres Mty N.L. C.P.64346
www.colibrimty.com @colibrimty