

DISEÑO  
**ÚNICO**

PORCELÁNICOS

**Urban**

PORCELÁNICOS



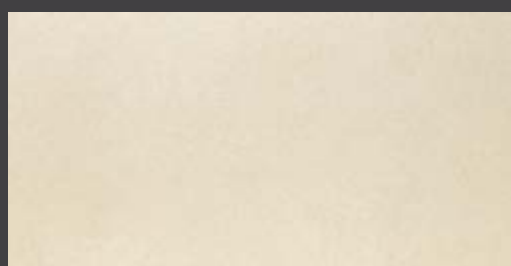

**BEIGE ZE40**  
50 X 100 cm.

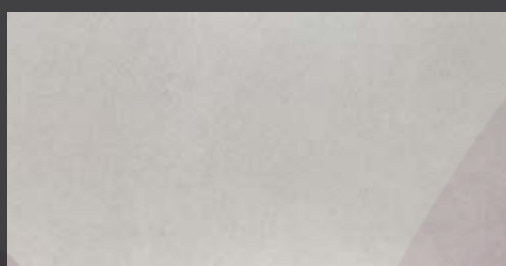

**GRIS ZE44**  
50 X 100 cm.

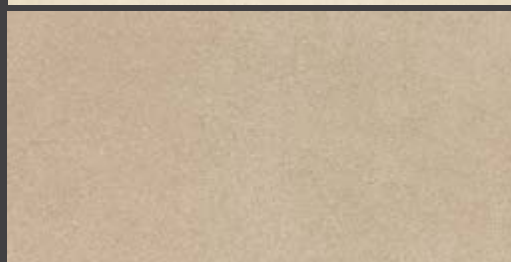

**VISION ZE41**  
50 X 100 cm.

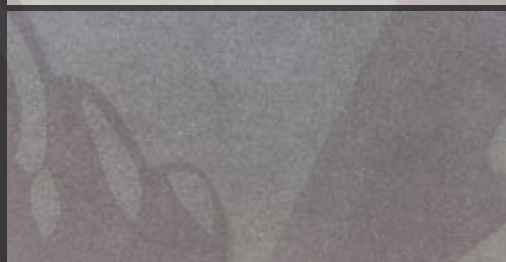

**GRAFITO ZE4**  
50 X 100 cm.

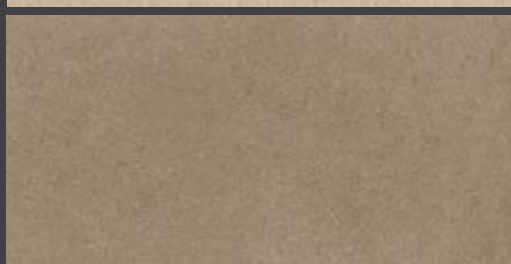

**MOKA ZE42**  
50 X 100 cm.

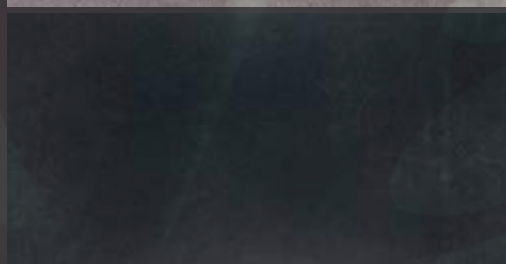

**NEGRO ZE45**  
50 X 100 cm.

### Formatos y características de empaque

|  |   |
|--|---|
|  | 50 X 100 cm.<br>Metros por caja: 1.00<br>Piezas por caja: 2 |
|  | Acabado: Mate   |
|  | 13 mm.  |
|  | 2 mm.   |
|  | NA  |
|  | Baja  |
|  | >0.60   |
|  | Resiste   |
|  | >0.42   |
|  | <0.50%  |
|  | 7   |
|  | >500 Lbs  |

### Recomendación de boquillas

| SKU          | Boquilla       |
|--------------|----------------|
| Beige ZE40   | ◆ Avellana     |
| Gris ZE44    | ◆ Gris Acero   |
| Vision ZE41  | ◆ Tabaco       |
| Grafito ZE43 | ◆ Gris Natural |
| Moka ZE42    | ◆ Avellana     |
| Negro ZE45   | ◆ Negro        |

REVESTIMIENTO  
**PORCELANICO**  
CERTIFICADO  
0.5% o menor absorción de agua

### SISTEMA DE INSTALACIÓN GARANTIZADO



Adhesivo disponible en gris y blanco.

Amplia tu garantía.

El color de la boquilla puede variar del tono impreso.

Agrega Aditivo 2.2 para hacer tus boquillas antimicrobiales y que permanezca el color.

Extiende tu garantía hasta 30 años.

Garantía de **15**  
AÑOS  
en condiciones normales

Garantía de **30**  
AÑOS  
en condiciones normales

### Consulta nuestra tabla de rendimientos

#### RECOMENDACIONES DE USO Y APLICACIONES

| APLICACIÓN                | INTERIOR    |                  |           | EXTERIOR    |           |
|---------------------------|-------------|------------------|-----------|-------------|-----------|
|                           | Residencial | Comercial Ligero | Comercial | Residencial | Comercial |
| <b>Pisos / Patios</b>     | ✓           | ✓                | ✓         | ✓           | ✓         |
| <b>Muros / Backsplash</b> | ✓           | ✓                | ✓         | ✓           | ✓         |
| <b>Cubiertas</b>          | ✓           | ✓                | ✓         | ✓           | ✓         |
| <b>Pool Decking</b>       | NA          | NA               | NA        | NA          | NA        |
| <b>Pool Lining</b>        | ✓           | ✓                | ✓         | ✓           | ✓         |
| <b>Techo / Losa</b>       | NA          | NA               | NA        | NA          | NA        |

